Youngjin

DAEGU Office : Hyeonchung-ro 105, Nam-gu, Daegu
TEL : +82 53 624 2151 FAX : +82 53 624 3503

SEOUL Office : B-608, Songpa-daero 201, Songpa-gu, Seoul
TEL : +82 2 525 6185 FAX : +82 2 525 6186

http://www.eyoungjin.co.kr

YOUNGJIN COMPANY PROFILE

Youngjin

COMPANY PROFILE

Since 1973

CONTENTS

YOUNGJIN

CEO MESSAGE ---------- 2
SUMMARY ---------- 4
BUSINESS FIELD ---------- 6
FAMILY COMPANY ---------- 8
CONSTRUCTION ACHIEVEMENT ---------- 10
HISTORY ---------- 12

PROJECTS

CIVIL WORKS (토목공사) ---------- 14
BUILDING WORKS (건축공사) ---------- 24
LANDSCAPE WORKS (조경공사) ---------- 34
RENEWABLE ENERGY WORKS (신재생에너지 공사) ---------- 40
ELECTRONIC & INDUSTRIAL /ENVIRONMENTAL FACILITY WORKS (전기공사&산업환경설비공사) ---------- 44
OVERSEAS AND USFK WORKS (해외 및 주한미군 공사) ---------- 48
ASPHALT DISTRIBUTION & ASCON MANUFACTURING (아스팔트 유통 & 아스콘 제조) ---------- 52
PROJECT LIST ---------- 56

Do Create
Do not Build

창조를 더하는 기업

CEO
하 태 준 Tae jun, Ha 하태준

우리 회사는 1973년 설립 이후 '행복경영', '윤리경영', '도전경영'의 핵심 비전 아래 끊임없는 기술개발과 노력을 통한 고객 만족을 실천해 온 기업입니다.

도로, 항만, 철도 등 사회간접자본 시설과 주택, 호텔, 업무시설 등 다양한 분야의 건설사업에서 대한민국 건설산업의 발전을 주도해 왔으며, 국내 시장을 넘어 해외건설시장의 미래 선도 기업이 되기 위해 힘찬 도약을 하고 있습니다.

고객 여러분의 관심과 사랑이 우리 회사의 미래이며, 전 직원들은 최선의 노력을 다하여 최상의 품질로 고객 여러분의 마음을 보답하겠습니다.

감사합니다.

Since its establishment in 1973, our company has been practicing customer satisfaction through continuous technological development and efforts under the core vision of "happiness management", "ethical management" and "challenge management".

We have been leading the development of the Korean constrution industry in a variety of sectors such as roads, ports, railways in infrastructure field and also housing, hotels, and business facilities. Now we are taking a leap forward to become a future leader in the overseas construction market beyond the domestic markets.

Our customers' interest and love is the future of our company.
All employees will do their best to return to customers with best quality.

Thank you.

SUMMARY

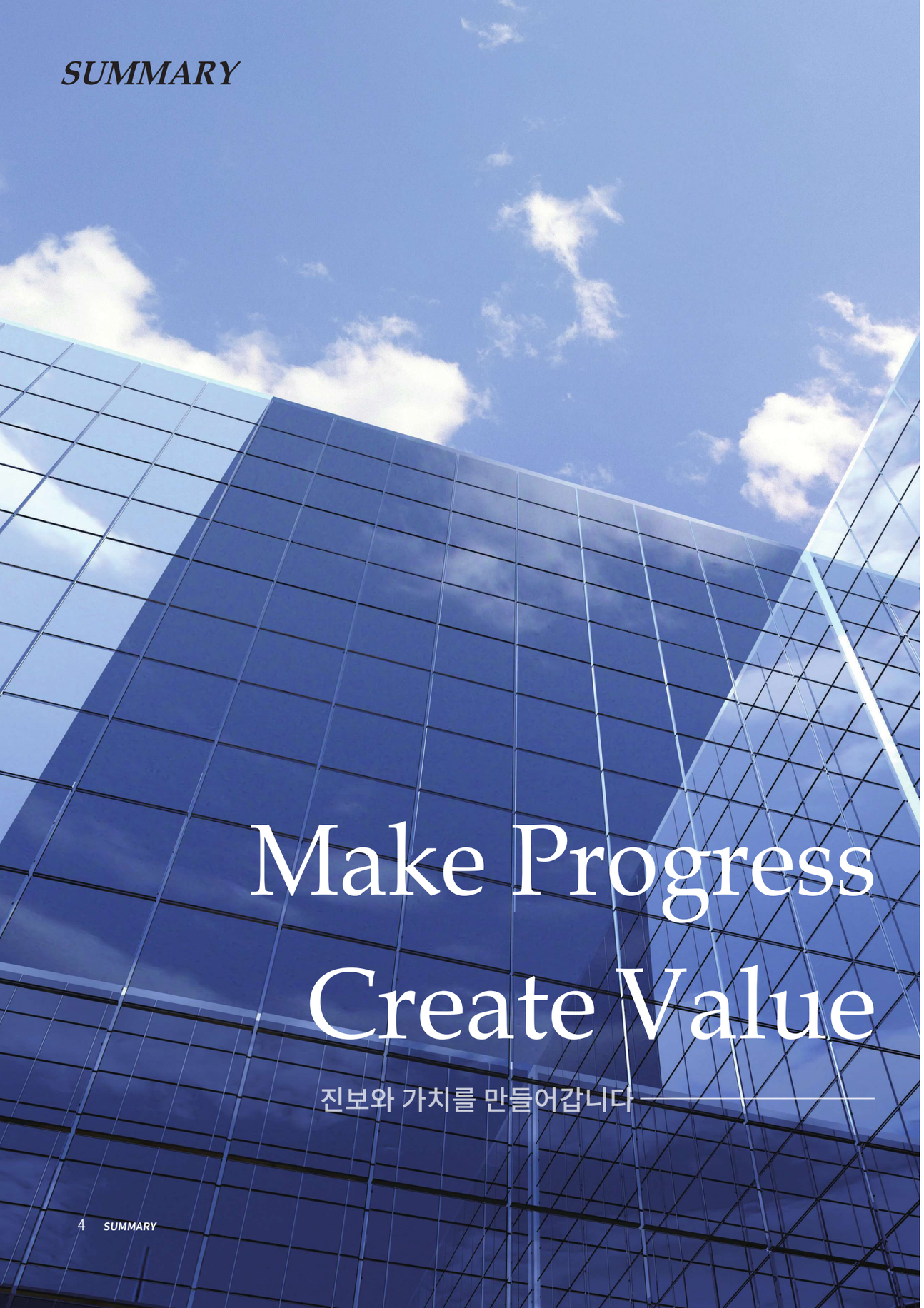

A+

Youngjin Construction Inc. Credit Appraisal Grade (2019)
영진종합건설㈜ 신용평가등급 (2019)

회사명 영진종합건설㈜

설립년도 1973년

대표이사 하태준

주소 경북 칠곡군 동명면 동명팔거천3길 59-12

자본금 35억원

주거래은행 KEB 하나은행

보유증명서 토목건축공사, 전기공사, 조경공사, 신재생에너지, 산업환경설비공사, 전문소방공사, 정보통신공사, 해외건설업

인력 현황 건축29명, 토목 42명, 안전 5명, 조경 6명, 전기 3명, 기계 2명, 상사 8명, 개발 18명, 지원 9명

안정지수 (2019)

회사명	부채비율(%)	유동비율(%)
영진종합건설㈜	48.88	272.96
㈜삼영건설	32.91	334.20
㈜아이에이비 건설	50.24	355.14

최근 3년간 매출 (단위: 억원)

회사명	2017	2018	2019
영진종합건설㈜	781	1,226	1,475
㈜삼영건설	106	146	224
㈜아이에이비 건설	49	53	66

신용평가등급 (2019) 영진종합건설 "A+"(이크레더블)

Name of Company Youngjin Construction Inc.

Year of Foundation 1973

CEO Tae Jun, Ha

Address 59-12, Dongmyeong-palgeocheon 3, Dongmyeong, Chilgok, Gyeong-buk, KOREA

Capital 3.2Mil. USD

Business Bank KEB Hana Bank

Holding License Civil Engineering and Building Works, Electric Works, Landscaping Works, Renewable Energe, Industrial&Environmental Facility Works, Firefighting Works, Information&Communication Works, Overseas Construction Works

Status of Personnel Building 29, Civil 42, Safety 5, Landscaping 6, Electricity 3, Machine 2, Trading 8, Factory 18, Support 9

Stability Index (2019)

Company	Debit ratio(%)	Current Ratio(%)
YJ CON.	48.88	272.96
SAMYOUNG	32.91	334.20
IAB	50.24	355.14

Appraised Recent 3years' Sales Volume (Unit : million USD)

Company	2017	2018	2019
YJ CON.	67.49	106.00	127.47
SAMYOUNG	9.17	12.60	19.35
IAB	4.26	4.62	5.71

Credit Appraisal Grade (2019) Youngjin Construction Inc. "A+"(ECREDIBLE CO., LTD)

Total Solution Provider

건설 전분야의 종합적인 해답을 제시합니다

FAMILY COMPANY

㈜영진상사	대표이사	하태준	생산취급품목	GS칼텍스 아스팔트 대리점
	전화/FAX	053-625-2934 / 053-627-4200	판매량(2018)	108,411 ton / 590억
	자본금	1억원		

㈜삼영건설	대표이사	조승재	설립년도	1995년
	전화/FAX	054-435-9885 / 053-624-3503	보유면허	토목건축공사업, 조경공사업
	자본금	21억원		

㈜삼영건설영양지점	대표이사	조승재, 차봉현	생산취급품목	아스콘
	전화/FAX	054-682-5473 / 054-682-2337	생산능력	100 ton/h

영진산업㈜	대표이사	차봉현	설립년도	1978년
	전화/FAX	053-624-2155 / 053-629-0715	보유면허	토공사업, 포장공사업, 철근콘크리트 공사업
	자본금	13억 6천만원		

㈜아이에이비건설	대표이사	강종훈	설립년도	2000년
	전화/FAX	053-624-2151 / 053-624-3503	보유면허	토목건축공사업
	자본금	12억		

㈜영진개발	영진개발 경산공장			
	대표이사	하태준	생산취급품목	아스콘
	전화/FAX	054-971-7625 / 054-971-7734	생산능력	160 ton/h
	영진개발 영덕공장			
	대표이사	김효동	생산취급품목	아스콘
	전화/FAX	054-732-3898 / 054-733-3822	생산능력	100 ton/h

㈜보광아스콘	대표이사	차봉현, 전기열	생산취급품목	아스콘
	전화/FAX	055-934-1042 / 055-934-1045	생산능력	160 ton/h

㈜창성	대표이사	차봉현	생산취급품목	아스콘
	전화/FAX	054-788-1301 / 054-788-1303	생산능력	160 ton/h

㈜성보아스콘	대표이사	전기열	생산취급품목	아스콘
	전화/FAX	054-732-5139 / 054-734-1956	생산능력	160 ton/h

Youngjin Commercial Inc.	Representative	Tae Jun, HA	Capital	95,700USD
	TEL/FAX	+82-53-625-2937/+82-53-627-4200	Sales Amount(2018)	108,411 ton

Samyoung Construction Inc.	Representative	Seong Jae, Jo	Establishment	1995
	TEL/FAX	+82-54-435-9885 / +82-53-624-3503	License	Civil & Bldg. Works, Landscape
	Capital	3.0Mil. USD		

Samyoung Construction Youngyang Branch Inc.	Representative	Seong Jae, Jo / Bong Hyeon, Cha	Item of Business	Asphalt Concrete
	TEL/FAX	+82-54-682-5473 / +82-54-682-2337	Production Capa.	100 ton/h

Youngjin Industry Inc.	Representative	Bong Hyeon, Cha	Establishment	1978
	TEL/FAX	+82-53-624-2155 / +82-53-629-0715	License	Rpad Pavement Work, Earth Work, Reinforced Concrete
	Capital	1.3Mil.USD		

IAB Construction Inc.	Representative	Jong Hoon, Kang	Establishment	2000
	TEL/FAX	+82-53-624-2151 / +82-53-624-3503	License	Civil & Bldg. Works
	Capital	1.1Mil.USD		

Youngjin Development Inc.	Youngjin Development Kyoungsan Inc.			
	Representative	Tae Jun, Ha	Item of Business	Asphalt Concrete
	TEL/FAX	+82-54-971-7625 / +82-54-971-7734	Production Capa.	160 ton/h
	Youngjin Development Youngduk Inc.			
	Representative	Hyo Dong, Kim	Item of Business	Asphalt Concrete
	TEL/FAX	+82-54-732-3898 / +82-54-733-3822	Production Capa.	100 ton/h

Bogwang Ascon Inc.	Representative	Bong Hyeon, Cha / Gi Yeol, Jeon	Item of Business	Asphalt Concrete
	TEL/FAX	+82-55-934-1042 / +82-55-934-1045	Production Capa.	160 ton/h

Changseong Inc.	Representative	Bong Hyeon, Cha	Item of Business	Asphalt Concrete
	TEL/FAX	+82-54-788-1301 / +82-54-788-1303	Production Capa.	160 ton/h

Seongbo Ascon Inc.	Representative	Gi Yeol, Jeon	Item of Business	Asphalt Concrete
	TEL/FAX	+82-54-732-5139 / +82-54-734-1956	Production Capa.	160 ton/h

CONSTRUCTION ACHIEVEMENT

(Construction Association of Korea : 2019)

시공능력 평가액 | Appraised Value of Construction Capacity (Unit : million USD)

(적용 환율 1,157 KRW/USD)

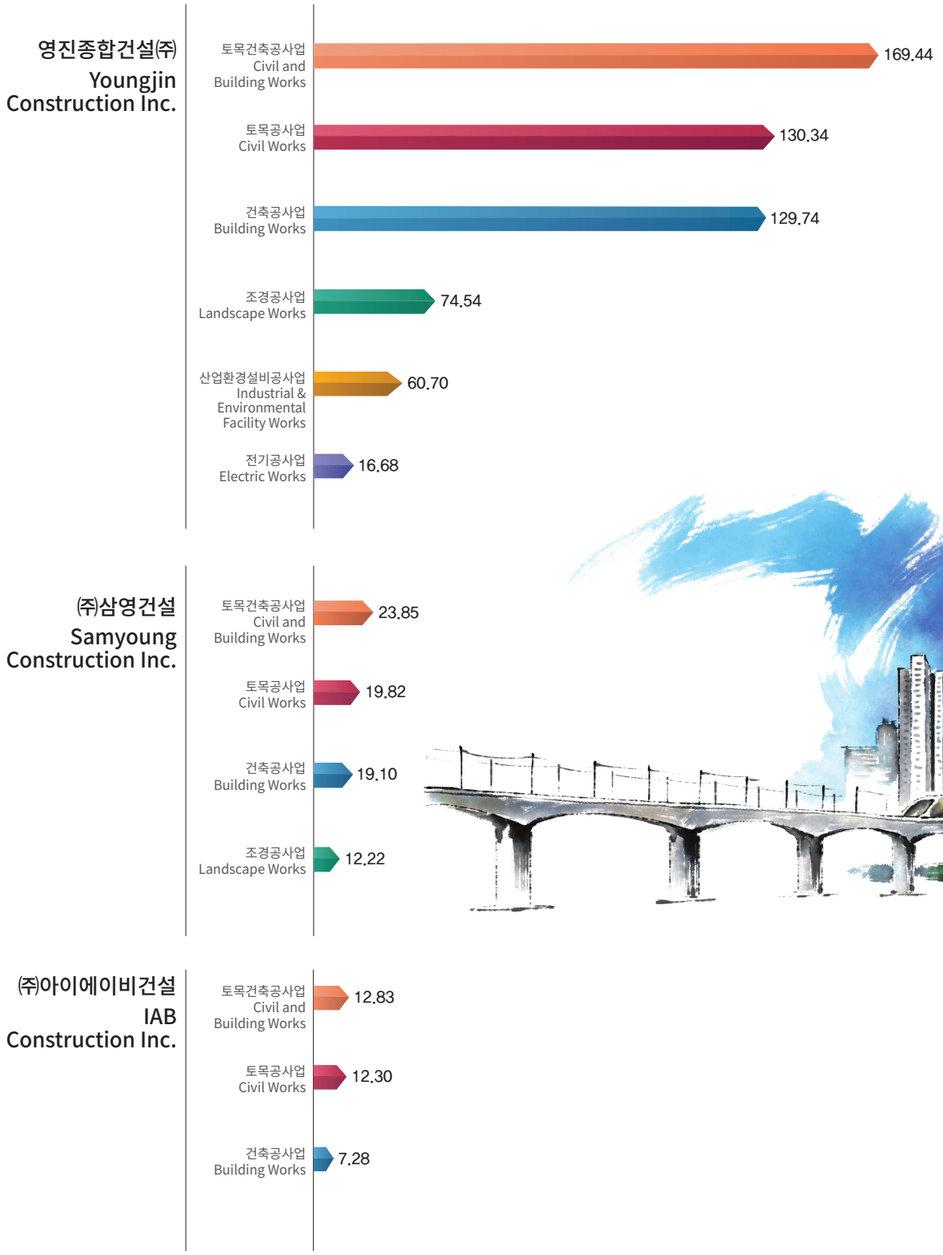

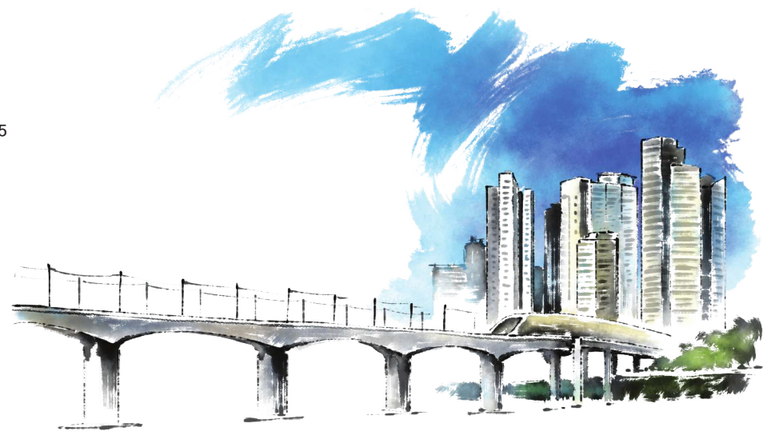

최근 3년간 실적 | Appraised Recent 3Years' Sales Volume (Unit : million USD)

(적용 환율 1,157 KRW/USD)

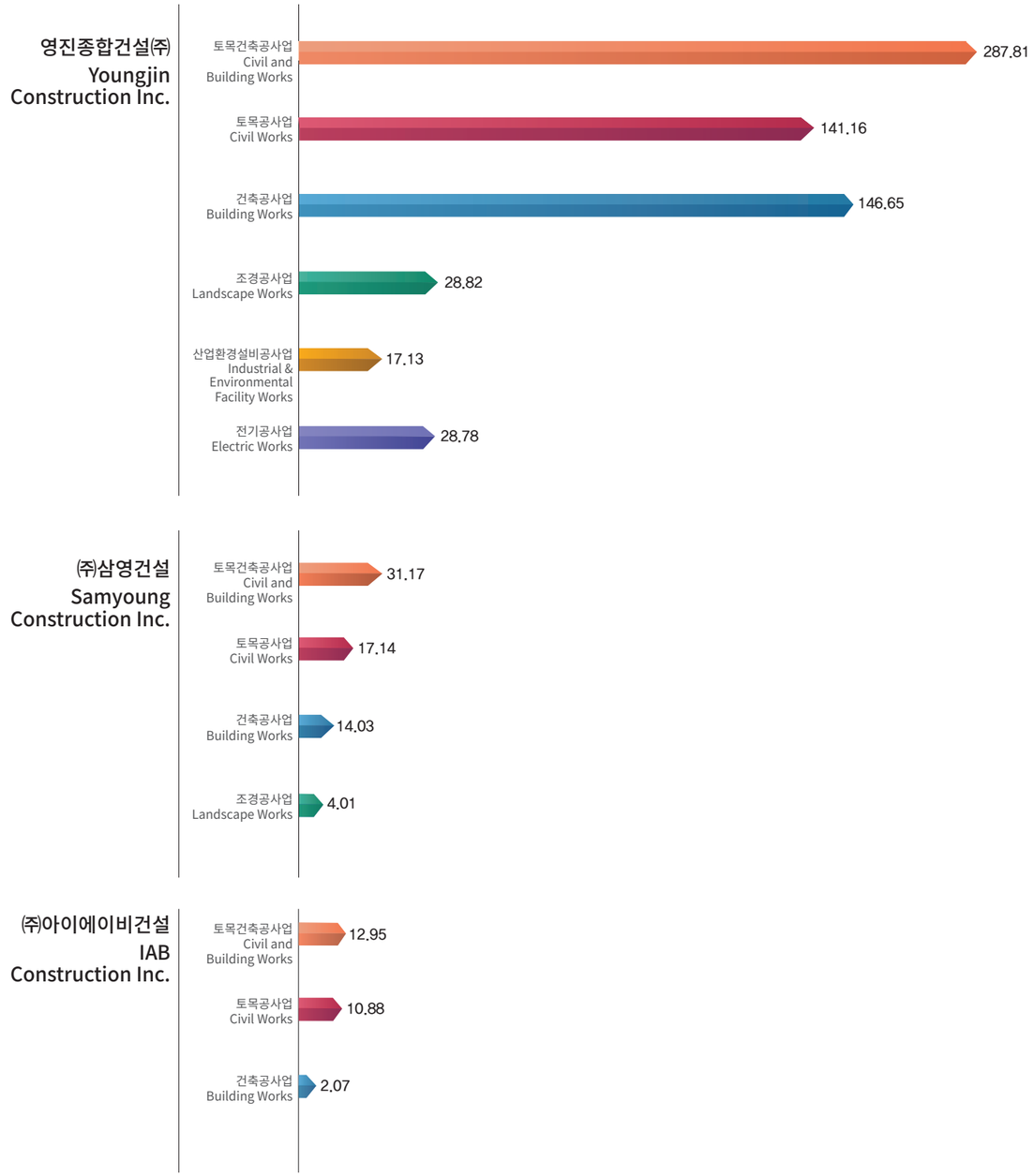

1973–1990

PHASE 1 BIRTH

1973.12	신승기업사 창업(토목/건축 면허871)
1978.04	영진산업개발㈜ 설립, 대구포장유지면허 1호 취득
1979.11	아림기업㈜ 인수
1980.05	아림기업㈜에서 영진종합건설㈜로 상호 변경

DEC 1973	Established Shinseung Corporation Inc (License No.871 Civil&Bldg. Works)
APR 1978	Established Youngjin Industry/Development, (License No. 1 for Road Pavement Work of Maintenace)
NOV 1979	Took Over A-lim Corporation
MAY 1980	Renamed from A-lim Corp. to Younjin Inc

1991–2000

PHASE 2 GROWTH

1991.12	가열아스팔트혼합물 KS2349인증
1993.02	㈜영진상사 설립
1995.12	㈜삼영건설 설립
1999.02	KS Q ISO 9001:2009 품질경영시스템 인증
1999.08	대표이사 하태준 취임

DEC 1991	Certified KS2349 to Hot Asphalt Mixture
FEB 1993	Established Youngjin Commercial Inc
DEC 1995	Established Samyoung Construction Inc
FEB 1999	Certified ISO 9001:2009 Quality Management System
AUG 1999	Inaugurated President Tae Jun, Ha

2001–2012

PHASE 3 DEVELOPMENT

2006.11	영진종합건설㈜ 서울사무소 설치
2007.10	㈜영진상사 경남지사 설치
2007.12	전기공사 면허취득
2008.04	해외건설업/토목/건축/전기면허 등록
2009.10	조경공사 면허 취득
2012.04	㈜삼영건설에서 영양지점 흡수 합병
2012.04	대표 차봉현, 조승재 취임
2012.11	㈜아이에이비건설 인수

NOV 2006	Established Youngjin Construction Inc's Seoul Branch
OCT 2007	Established Youngjin Commercial Inc's Keongnam Branch
DEC 2007	Licensed Electric Works
APR 2008	Registered Certification of International Construction for Civil & Building Works
OCT 2009	Licensed Landscape Works
APR 2012	Merged Youngyang Branch from Samyoung Construction Inc
APR 2012	Inaugurated President Seong Jae, Jo & Bong Hyeon, Cha
NOV 2012	Took over IAB Construction Inc

2013–NOW

PHASE 4 LEAP

2013.05	MAIN BIZ 경영혁신인증
2013.11	㈜보광아스콘 인수
2014.05	영진종합건설㈜ 동티모르 딜리 지사 설립
2014.09	영진종합건설㈜ 베트남법인 설립
2015.05	㈜창성, ㈜성보아스콘 인수
2017.09	우간다 영진종합건설㈜ 지사 설립
2019.02	폴라드 법인 설립

MAY 2013	Certified Main BIZ Innovation
NOV 2013	Took over Bongwang Ascon Inc
MAY 2014	Established Youngjin Construction Inc's Dili Timor-Leste
SEP 2014	Established Youngjin Construction Inc's Vietnam Corporate (Youngjin E&C VINA)
MAY 2015	Took over Changseong Inc., Seongbo Ascon Inc
SEP 2017	Established Youngjin Construction Inc's UGANDA Branch Office
FEB 2019	Established Polish Corporation

Civil Works
토목공사

Civil Works
토목공사

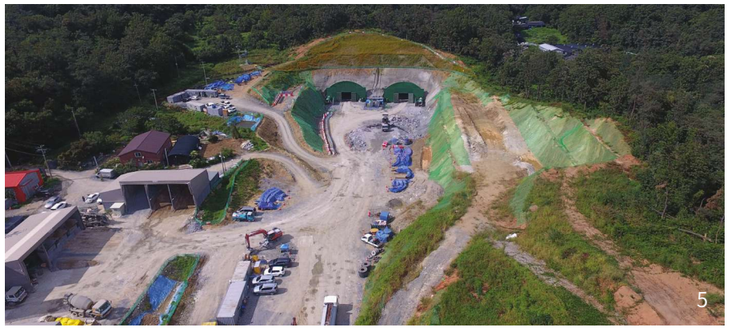

1. 중앙 고속 도로 안동~영주간 건설공사(2공구)
   Construction of Central Expressway
   Between Andong and Youngju (2nd Zone)

2. 경북고령 다산 샤인힐 골프장
   Gyeongbuk Goryeong Dasan Shine Hill
   Golf Course

3. 경주~감포 2국도 건설공사
   Construction of National Road 2nd Between
   Gyeongju and Kampo

4. 울산신항 남방파제(2-2공구) 축조공사
   South Breakwater(Section 2-2) Construction
   of Ulsan New Harbor

5. 양북터널 건설공사
   Construction of Yangbuk Tunnel

6. 고속국도 제30호선 상주~영덕간 건설공사(12공구)
   Construction of 30th National Road
   Between Sangju and Youngdeok

Civil Works
토목공사

7. 문수지구 농업용저수지
   둑 높이기사업 토목공사
   Civil Work for Raising Agricultural Reservoir Bank in Moonsu District

8. 영주 다목적댐 건설공사
   Construction of Youngju Multipurpose Dam

9. 화원 지구 농어촌 상하수도 시설공사
   Construction of Water Supply Facility in Hwawon

10. 부여 농촌지방상수도 시설공사
    Construction of Rural Local Water Supply Facility in Buyeo

11. 포천 Hillmaru 관광레저 조성사업 중 토목공사(2공구)
    Civil engineering in Pocheon Hillmaru Tourism Leisure(section 2)

Civil Works
토목공사

12

16

17

13

14

15

18

12. 군위 오펠 골프 코스 조성사업
Construction of Golf Course & Club House in Gunwi Ophel Golf Club

13. 영주댐 수몰지구 철도 이설 건설공사
Relocation of Rail Road in Submerged District of Youngju Dam

14. 해평3지구 농경지리모델링사업 토목공사
Civil Work for Farmland Remodeling in Haepyeong 3 District

15. 울릉공항 건설공사
Construction of Ulleung Airport

16. 고령마스터피스 골프클럽공사
Construction of Go Reong Masterpiece Golf Club

17. 울릉도 일주도로2 건설공사
Ulleungdo Iiju Road 2 Construction

18. 성주일반산업단지 진입도로 개설공사
Pavement Work for Access Road of Sungju Industry Complex

Civil Works
토목공사

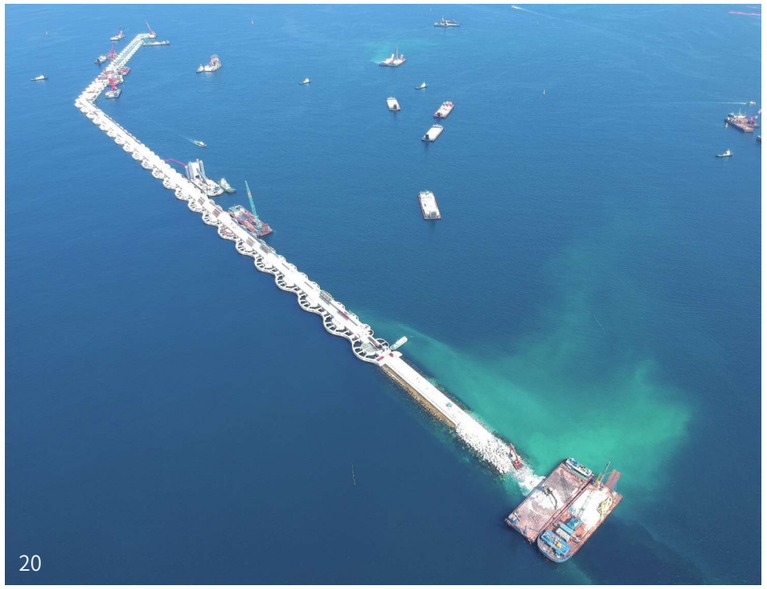

19. 강화석모도(18홀 대중제)골프장
Ganghwa Seokmodo
Public Golf Course(18holes)

20. 동해항 3단계 북방파제 1,2공구
North Breakwater(Section 1,2)
Construction of East Sea Phase3

21. 천안시 번영로 고가차로
Cheonansi Beonyeongro Overpass

22. 부산신항 토도제거
TO-Island Removal Works of Busan
New Habor

23. 영천완산지구 도시개발사업 단지조성공사
City Development of Wansan
Yeongcheon

24. 울진 스포츠센터 토목, 조경
Uljin Sports (Civil, Landscape)

Building Works
건축공사

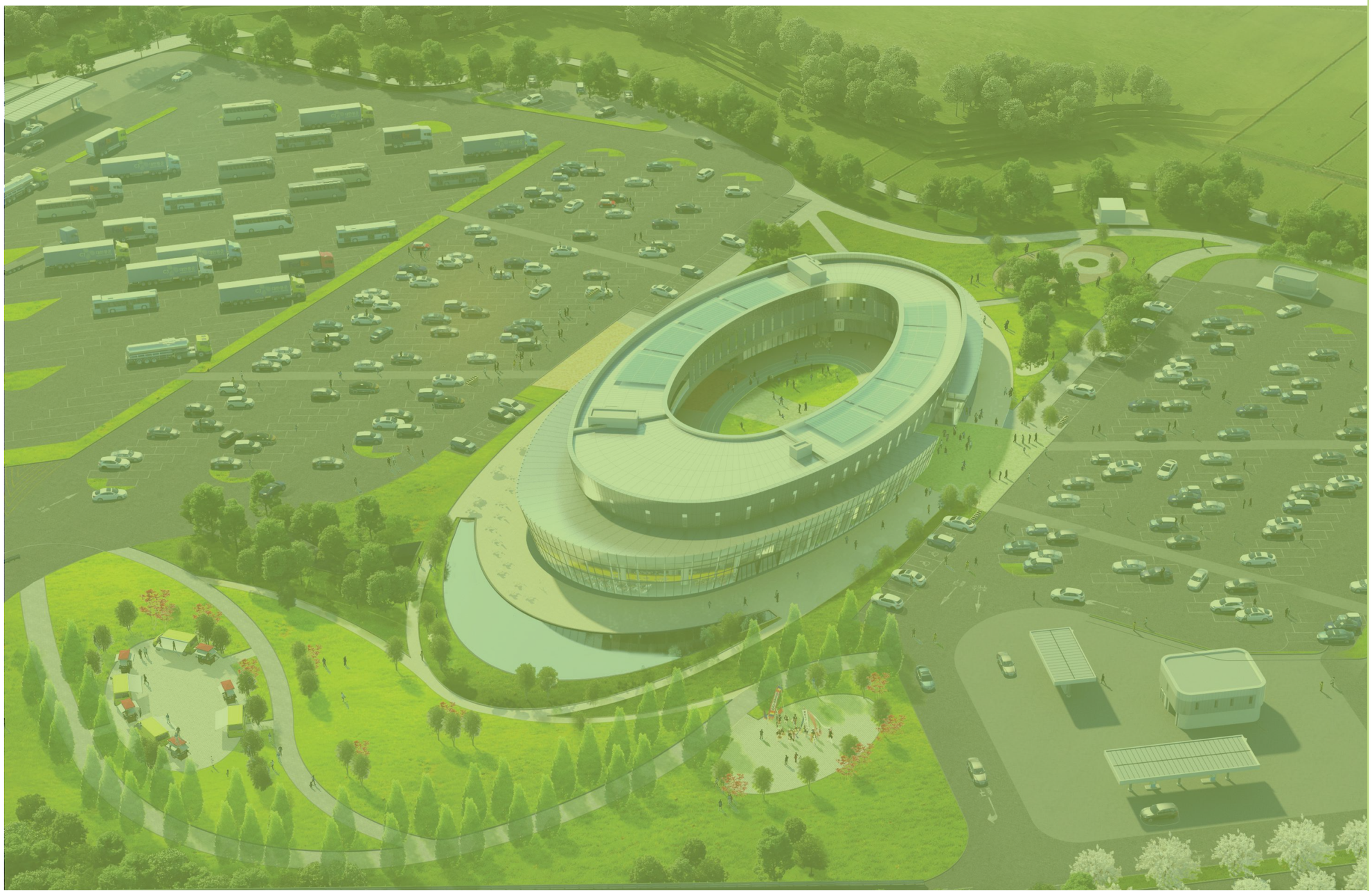

Building Works
건축공사

1. 세명대학교 기숙사 증축공사
   Dormitory Building of Semyeong University

2. 세명대학교 강의동 증축공사
   Lecture Building of Semyeong University

3. 안동문화예술회관 건립공사
   Andong Culture & Art Center

4. 시흥 본선 상공형 휴게시설공사
   Construction of Public Rest Station in Si Heung Express Road

5. 가산농장시설 현대화사업 신축공사
   Construction of Gasan Farm Facility for Modernization

Building Works
건축공사

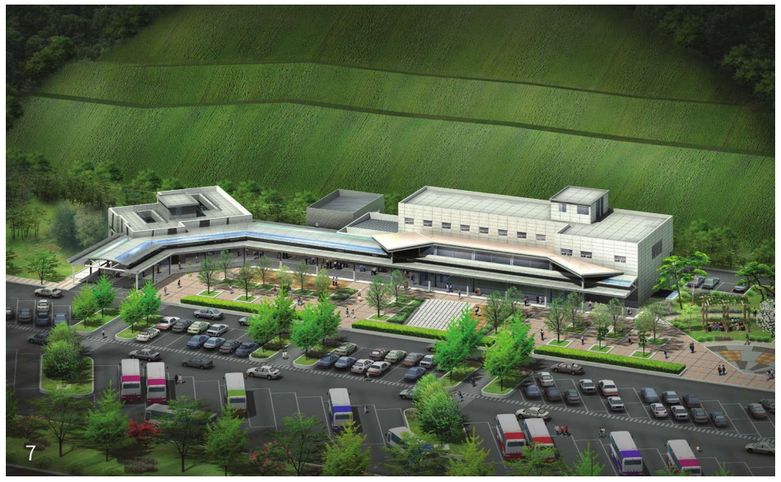

6. 한국인삼박물관건립 건축공사
Museum of Korean Ginseng

7. 예산휴게소(당진방향) 신축공사
Expressway Rest Area in Yesan

8. 한국광고문화회관 건축공사
Office Building of Korea Federation of Advertising Associations

9. 서울논현초등학교 복합시설공사
Seoul Nonhyun Elementary School Complex Facilities

10. 성철대종사 기념관 신축공사
Memorial Hall of the Sungchol

11. 수원 인계미루 도시형 생활주택 건축공사
Urban type Housing in Suwon Ingyemiru

Building Works
건축공사

12. 대전 디오토몰 신축공사
Daejeon D-Auto Mall Construction

13. 용인서리 CC(18홀 대중제)조성 코스 및 건축공사
Yonginseori CC(Public 18 Holes) Course and Building Construction Cheonansi Beonyeongro Overpass

14. 세명대학교 박물관 신축공사
Museum of Semyeong University

15. 숭인관광호텔 신축공사
Construction of tourist hotel in Soongin

16. 서울시립대 음악관 건립공사
Construction of Music Center in University of Seoul City

17. KD운송그룹 사옥 신축공사
KD Transport Group
Company Building Construction

Building Works
건축공사

18

20

21

19

22

18. 평택 휴게시설
Pyeongtaek Complex Rest Facility

19. 제주개봉 1BL아파트 1공구
Jeju Bonggye 1BL Apartment (Section1)

20. 위례 오피스텔 신축공사
Wirye Studio Construction

21. 제주 해안동 타운하우스
Townhouse in Haean-dong, Jeju

22. 시흥은계 A1BL아파트 6공구
Siheung Eungye A1BL Apartment(Section6)

Landscape Works
조경공사

Landscape Works
조경공사

1. 국립 백두대간 수목원 조성공사
   Baekdudaegan Korea National Arboretum

2. 송정 자연 휴양림 제 3야영장 신설공사
   Forest Park at SongJeong

3. 포항구항 해양공원
   Pohang Guhang Ocean Park

4. 오태근린공원 체육시설 조성공사
   Neighborhood Sport Facility at Otae

5. 칠곡 사랑의 숲 희망의 고갯실 조성공사
   Construction of uphill path
   in Chilgok Forest

Landscape Works
조경공사

6

9

10

7

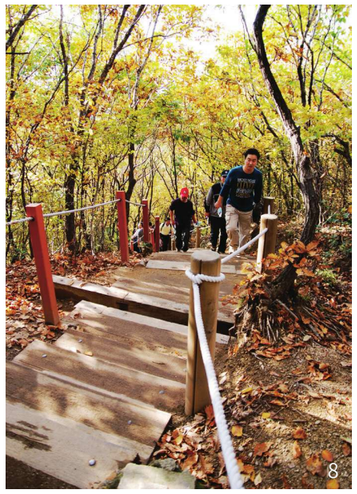
8

11

6. 세명대학교 신축공사 주변 조경공사
Landscaping work around
Semyeong University new dormitory

7. 구미시 하천생태관광탐방로 조성공사
Gumi-si Ecological Tourism
Trail Construction

8. 동영 누리길 조성공사
Construction of Nuri Road
in Dongmyeong

9. 대구연경 공공주택지구 조경공사
Club House and Other Buildings
of Constructing Gunwi Ophel Golf Club

10. 성주군 이천 자연형하천 조성공사
Making Icheon Stream
into Close-to-Nature Stream

11. 마곡지구 도시개발 조경공사
City Development Landscape Work
in Ma Gok

Electric Works
전기공사

Electric Works
전기공사

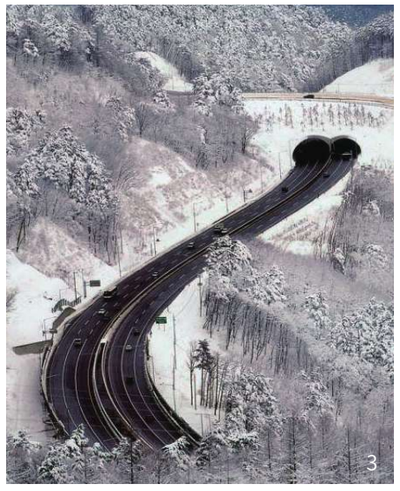

1. 상동 비잔티움 신축 전기공사
   Sangdong Byzantium Apartment Electric Power Construction
2. 온천 송전선로 지중화 관로공사
   Oncheon T/L, Underground Cable Construction
3. 영동선 횡계~강릉간 전기공사
   Youngdong expressway Electric Power Construction
4. 경부선 고속철도 대전통과구간 전력설비 신설공사
   Express train Daejeon district electric facility
5. 154kV 곤지암-용문 T/L 건설공사
   154KV Gonjiam-Yongmoon T/L
6. 행복도시 3-3M 전기공사
   Electric Work of Happy City 3-3M

Renewable Energy Works

신재생에너지 사업

Renewable Energy Works

신재생에너지 사업

1. 코레일 시흥 차량사업소 태양광 발전사업
   KORAIL Siheung Vehicle Office
   Photovoltaic Power Generation Business
2. 코레일 병점 차량사업소 태양광 발전사업
   KORAIL Byeongjeom Vehicle Office
   Photovoltaic Power Generation Business
3. 고속도로 영업소 지붕 태양광 발전사업
   Highway Sales Office Roof
   Photovoltaic Power Generation Business
4. 고속도로 법면 태양광 발전사업
   Highway Facade Photovoltaic Power
   Generation Business

Overseas and USFK Works

해외 및 주한미군 공사

1. 동티모르 육군본부 신축공사
   Construction of F-FDTL Head Quarter, Timor-Leste

2. 동티모르 토노관개 공사
   Rehabilitation of Tono Irrigation Scheme, Timor-Leste

3. 동티모르 판테마카사르 상수도공사
   Expansion & Rehabilitation of Pante Makassar Water Supply System, Timor-Leste

4. 오산비행장 체육관 바닥공사
   Resurface & re-line on the wood floor, Osan AB

5. 의정부 골프장 정비공사
   Netting&Concrete Pole Installation for CRC Golf Club

6. 오산비행장 장교클럽 내부공사
   Installation & Removal of Vinyl Wall-Covering for Osan Officer s Club, Osan AB

7. 평택비행장 건축물 설비공사
   HVAC at Bidg# s-693, USAG Humphreys

8. 의정부 전신주 교체 공사
   Replace Primary Pole, Camp Stanley

9. 왜관 도색건조부스 설치공사
   Installation of Drying Booth, Camp Carrol

Overseas and USFK Works

해외 및 주한미군 공사

10. DST 베트남 공장 신축공사 2
DST Vina Factory Construction 2

11. 우간다 토로로 중앙시장 건설공사
The Construction of Tororo Central Market in Tororo Municipality, Tororo District in Uganda

12. 한국단자 공업㈜ 베트남 법인 신축공사
KET Vietnam Factory Construction

13. 우주비나 베트남공장 증축공사
Uju Vina Factory Extension

14. 동양전자 하이퐁 2차 공사 신축공사
Dong Yang Electronics Hai Phong Factory Construction Phase 2

15. 베트남 스카이레이크 CC 리조트 빌라
Vietnam Skylake CC Resort Villas

16. 한-베트남 과학기술연구원 신축공사
Vietnam-Korea Institute of Science and Technology Construction

Asphalt Distribution & Ascon Manufacturing

아스팔트 유통 & 아스콘 제조

Asphalt Distribution & Ascon Manufacturing

아스팔트 유통 & 아스콘 제조

1. GS칼텍스 아스팔트 유통
   GScaltex Asphalt distribution
2. ㈜영진개발 경산공장
   Youngjin Development Gyeongsan Plant Co., Ltd.
3. ㈜영진개발 영덕공장
   Youngjin Development Yeongdeok Plant Co., Ltd.
4. ㈜보광아스콘
   Bokwang Ascon Co., Ltd.
5. ㈜창성
   Changsung Co., Ltd.
6. ㈜성보아스콘
   Sungbo Ascon Co., Ltd.
7. ㈜삼영건설 영양지점
   Samyoung Construction Nutrition Branch Co., Ltd.

Project List

프로젝트 리스트

PROJECT LIST

Civil Works | 토목공사

화원지구 농어촌지방수도 시설공사
Construction of Water Supply Pipelines in Rural Area of Hwawon District
해남군 Haenam County Office
Period 08.04 - 12.06

상운 농어촌 생활용수 개발사업
Sangwun Rural Water (for living) Development Project
봉화군 Bonghwa County Office
Period 08.12 - 12.04

칠성지구 수해상습지 개선공사
Flood Control Work in District
포항시 Pohang Municipality
Period 08.10 - 12.12

명호~재산산 도로 확포장공사
Road Expansion and Pavement Works between Myeong-ho & Jaesan
봉화군 Bonghwa County Office
Period 09.03 - 12.12

영주다목적댐 건설 공사
Yeongju Mulitpurposal Dam Construction Work
한국수자원공사 Korea Resouces Corparation
Period 09.12 - 16.11

화지구 대구획경지 정리사업
Readjustment of Large arable land in Whawon Dist
한국농어촌공사 예천지사 Korea Rural Community Co. Yecheon Provicial Office
Period 09.12 - 10.06

경산2처리분구 B지역 하수관거 정비공사
Sewage Pipe Installation Work in B District of Kyeongsan 2 Division
성주군 Sungju County Office
Period 09.03 - 12.06

울진공항 비행교육훈련원 시설확충공사
Extension Works for Fight Training Facilities in Uljin Airport
한국공항공사 Korea Airports Corporation
Period 10.03 - 10.06

모암 우수저류시설 설치사업
Installation Project of Moam Stormwater Retention Facility
김천시 Gimcheon Municipality
Period 10.05 - 12.03

오리지구 수해상습지 개선사업
Improvement Project of Ori District Flood Plain
고령군 Goryeong County Office
Period 10.05 - 13.08

청기(청북)농어촌 생활용수 개발사업
Chunggi(Chungbook) Rural Living Water Development Project
영양군 Yeongyang County Office
Period 10.06 - 14.07

성주 일반산업단지 진입도로 개설공사
Access Road Construction of Seongju General Industrial Complex
성주군 Sungju County Office
Period 10.06 - 13.03

해평3지구 농경지 리모델링사업 토목공사
Civil Work for Farmland Remodeling in Haepyong 3 District
한국농어촌공사 구미지사 Korea Rural Community Co. Gumi Provicial Office
Period 10.07 - 12.06

고속국도 제 30호선 상주 - 영덕간 건설공사 (제 12공구)
Construction of National Road Betw. Sangju & Youngduk
한국도로공사 Korea Expressway Corporation
Period 10.07 - 16.12

장곡지구 농경지 리모델링사업
Farmland Remodeling in Jang-gok District
한국농어촌공사 상주지사 Korea Rural Community Co. Sangju Provicial Office
Period 10.09 -12.05

화서 제2농공단지 조성사업
Construction of 2nd Agricultural Industrial Complex in Hwaseo
상주시 Sangju Municipality
Period 10.11 - 13.06

이산면(면도101호) 신앙교 개체공사
Construction of Shinarm Bridge in Isan-myeon(Township Road 101-ho)
영주시 Yeongju Municipality
Period 11.02 - 13.07

양남지방 상수도 확장사업(송전가압장)공사 (총괄)
Construction of Yangnam Water Supply Facilities (Pump Station)
경상북도 경주시 수도사업소 Gyeongju-City Waterworks Office, Gyeongsanbuk-Do
Period 11.04 - 12.05

매창리 진입도로 개설공사
Maechang-ri Access Road Construction
경북 예천군 Yecheon County Office
Period 11.05 -12.06

문수지구 농업용저수지 둑 높이기사업 토목공사
Bank Heightening Works of Agricultural Reservoir in Munsu District
한국농어촌공사 구례지사 Korea Rural Community Co. Gurye Provicial Office
Period 11.06 -13.12

영주댐 수몰지구 철도 이설 건설공사
Relocation of Rail Road in Submerged Dist, of Younju Dam
한국철도시설공단 Korea Rail Network Authority
Period 11.08 - 13.12

구미광역 김천계통 감천 횡단관로 관로이설공사
Transfed installation Project of Gamcheon Crossing Pipeline for Wide Gimchen System
한국수자원공사 구미권 관리단 Korea Water Resources Co. Gumi Office
Period 11.11 - 12.05

인천항 항로 선박 충돌방지공 보강공사
Reinforcement Works for Prevention of Ship Collision in Incheon Habor
인천항건설 사무소 Incheon Port Office
Period 11.12 - 12.12

춤새권역 농촌마을 종합개발사업
Rural Village Development Projects Chumsae Dist
한국농어촌 공사 구미지사 Korea Rural Community Co. Gumi Provicial Office
Period 11.12 - 13.12

국립백두대간 수목원 조성공사
Construction of Arboretum in National Baekdudaegan
산림청 Korea Forest Service
Period 11.12 - 14.06

동명면 누리길 조성공사
Construction of Nuri Road in Dongmyeongmyeon
경북 칠곡군 Chilgok County Office
Period 11.12 - 12.06

대기 재해위험지구 정비사업
Maintenance Work for Disaster Risk Area in Daegi
영천시 Yeongcheon County Office
Period 12.02 -13.02

군위 오펠골프클럽 조성사업
Gunwi Opel Golf Club Development Project
신우개발㈜ Sinwoo Development Co. Ltd
Period 12.02 -13.06

수목원 편입지 대체시설 조성사업
Construction of Replacement Facility on incorporated Arboretum
봉화군 Bonghwa County Office
Period 12.12 - 13.06

감포초등학교 진입로 도시계획도로 개설공사
Construction of City Planning Access Road to Kampo Elementary School
경주시 Kyeongju Municipality
Period 12.12 - 13.12

영양풍력발전단지 수해복구공사
Construction for Restoration of Flood in Wind Power Complex of Youngyang
㈜영양풍력발전공사 Yeongyang Wind Power Plant Co.
Period 12.11 - 13.06

서산 소하천 정비공사
Maintenance Works for Seosan Small Stream
영천시 Youngcheon Municipality
Period 14.03 - 15.02

노행-용대간 도로 확포장공사
Road Expansion Work Betw. Nohang & YoungDae
군위군 Gunwi County Office
Period 13.02 - 14.02

신오리(장천) 제방유실 수해복구공사(2지구)
Embankment Rest Restoration of Shinorinorije (jangcheon)(section 2)
상주시 Sangju Municipality
Period 13.02 - 13.08

지례 대율소하천 수해복구공사
Restoration Works of Jirae Daeyul Small Stream
김천시 Kimcheon Municipality
Period 13.03 - 13.08

2013년 소공원(만수공원) 조성공사
Construction of Small Mansu Park in 2013
칠곡군 Chilgok County Office
Period 13.05 - 13.09

포항 구항 해양공원 조성공사
Construction of Marine Park in Old Port Pohang
포항시 Pohang Municipality
Period 13.06 - 14.12

불곡 탑곡지 정비공사
Maintenance Work for Bulgok Topgokji
경주시 Kyeogju Municipality
Period 13.11 - 14.05

하천 생태 관광탐방로 조성공사
Construction of River Ecotoursm Trail
구미시 Gumi Municipality
Period 13.08 - 16.03

재해위험지구(발리지구) 정비사업
Disaste risk districts(Bali Dist.) Imorovement Project
영양군 Youngyang County Office
Period 14.05 - 16.05

수비지구 농어촌 생활 용수 개발사업(토목)
Development Projects in Rural & Fishing Village's Living Water(civil)
영양군 Youngyang County Office
Period 14.05 - 17.05

14-해군 ㅇㅇ기지 활주로 재포장 시설공사(3007)
14-Navy ooRunway Repavement of Military Base(3007)
국군재정관리단 Military Financial Management Corps
Period 14.06 - 16.03

154KV 왕산 S/S 토목공사
Civil Works of 154KV Wangsan S/S
한국전력공사 Korea Electric Power Corporation
Period 14.12 -16.02

PROJECT LIST

14-층-방-12 계류장 시설공사
Mooring Works for 14-Chung-Bang-12
국군재정관리당 Military Financial Mangement Corps
Period 14.12 - 15.12

울릉도 일주도로2 건설공사
Round Road Construction in Reung District
경상북도 Gyeongsangbuk-do Privincial Government
Period 15.12 - 20.12

고령마스터피스 골프클럽공사
Constrution of Goreong Masterpiece Golf Club
㈜누가개발 Nu Ga Development Co., Ltd
Period 14.05 - 16.03

원주-강릉 철도건설 제1공구 노반신설 기타공사
Railway Construction bet. Wonju & Gangneung
한국철도공사 Korea Railroad Corporation
Period 13.04 - 18.03

문경지구 농어촌용수 개발사업
Construction of Agriculture Water supply facilities in Mungyeong District
한국농어촌공사 Korea Agriculture Fishery Corporation
Period 04.11 - 17.12

농암지구 농촌용수 개발사업 토목공사
Civil works for Development of Farm Village Water in Nongarm District
한국농어촌공사 Korea Agriculture Fishery Coporation
Period 04.11 - 17.12

영천 완산지구 도시개발사업
City Development of Yeongcheon Wansan City Distric
영천완산도시개발조합 Yeong Cheon Wan san City Development Combination
Period 16.04 -17.02

동해항 3단계 북방파제(1공구) 축조공사
North Breakwater (Section 1) of East Sea Phase 3
동해지방해양수산청 Donghae Regional Office of Oceans and Fisheries
Period 16.05 - 20.02

동해항 3단계 북방파제(2공구) 축조공사
North Breakwater (Section 2) of East Sea Phase 3
동해지방해양수산청 Donghae Regional Office of Oceans and Fisheries
Period 16.11 - 18.11

강화석모도 골프장 조성(18홀 대중제 골프장) 공사
Ganghwa Seokmodo Public Golf Coure Construction (18Hole)
해륜개발㈜ Hearyun Development Co,. Ltd
Period 16.12 - 18.12

세종~포천고속도로 안성~구리 건설공사(제13공구)
Sejong ~ Pocheon Expressway Construction 13 Area (Anseong ~Guri Section)
한국도로공사 The Korea Expressway Corporation
Period 16.12 - 17.12

군위-의성 국도건설공사
National Highway of Gunwi-Uiseong
부산지방국토관리 Busan Construction and Management Administration
Period 17.07 -23.04

대구연경 공공주택지구 조경공사
Landscaping Works for Daegu Yeongyeong Public Housing District
한국토지주택공사 Korea Land & Housing Corporation
Period 17.03 - 18.10

천안시 번영로(운동장 사거리) 고가차도 건설공사
Chenansi Beonyeongro(Undong Interection) Overpass Construction
한국토지주택공사 Korea Land &Housing Corporation
Period 17.05 - 19.11

울산신항 남방파제(2-2공구) 축조공사
South Breakwater (Section 2-2) Construction of Ulsan New Harbor
해양수산부 울산지반해양수산청 Ulsan Regional Office of Oceans and Fisheries
Period 17.07 - 23.07

경북고령 다산샤인힐 컨트리클럽 조성공사
Dasan shinehill Golf Club in Gyeongbuk Goryeong
㈜두강건설 Doogang Constrution Co., Ltd
Period 17.11 - 19.11

울진 스포츠센터 조성사업
Uljin Sport Center Construction
경상북도 울진군 체육진흥사업소 Gyeongbukdo Uljin Gun Sport Improving Office
Period 17.10 - 19.04

부산신항 토도 제거공장
To lsland Removal Works of Busan New Harbor
부산지방해양수산청 Regional Office of Oceans and Fisheries
Period 17.11 - 20.04

용인서리 CC(18홀 대중제)조성 코스 및 건축공사
Yonginseori CC(Public 18 Holes) Course and Building Construction
㈜서리씨씨 Seori CC Co., Ltd
Period 18.02 - 20.04

충주앙성(27홀 대중제) 골프장조성 및 진입도로 개설공사
Chungju Angseong (Public 27 Holes) Golf Coures and Access Road Opening Construction
코리아신탁㈜ Korea Trust Co., Ltd.
Period 18.12 - 20.07

금오배수구역 하수관로 정비사업
Geum-O Drainage Area Sewage Pipe Maintenance Project
경기도 의정부시 Uijeongbu, Gyeonggi
Period 19.05 - 20.06

수한지구 다목적농촌용수개발사업 토목공사
Suhan District Multipurpose Rural Water Development Works
한국농어촌공사 충북지역본부 Chungbuk Regional Headquarters
Period 19.06 - 19.12

노후 하수관로(1단계 긴급보수)정비사업
Retirement Sewer Pipe (First Phase Emergency Repair) Maintenance Project
대전광역시 Daejeon
Period 19.06 - 22.05

울진 봉평리 외 2해역 인공어초 설치공사
Uljin Bongpyeong-ri and 2 Sea Areas
경상북도 환동해지역본부 East Sea Regional Headquarters, Gyeongsangbuk-do
Period 19.07 - 20.01

동서리 회전교차로 정비공사
Dongseori Roundabout Maintenance
경상북도 경산시 Gyeongsan, Gyeongsangbuk-do
Period 19.08 - 19.12

흥도하수관로 정비공사
Heungdo Sewage Pipe Maintenance Work
경기도 고양시 Gyeonggido Goyang
Period 19.09 - 22.03

2019년 가야산 탐방로 정비공사
2019 Gayasan Trail Maintenance
수협중앙회 Suhyup Central Association
Period 19.10 - 21.04

신평천(신평지구) 하천재해 예방사업
Sinpyeongcheon(Sinpyeong District) River Disaster Prevention Project
경상북도 Gyeongsangbuk-do
Period 19.12 - 24.12

Building Works | 건축공사

안동시 안동문화 예술의 전당 건립공사(민간투자시설사업)
Andong Culture & Art Center Construction Project(Private Investment Infrastructure Project)
안동아트센터운영㈜ Andong Art Center Management Co., Ltd.
Period 08.01 - 10.08

00지역 시설공사(2008-1011)
Facilities work for 00 District Facilities Work (2008-1011)
육군중앙계약관 Financial Management Corps
Period 08.05 - 09.07

세명대학교 기숙사 증축공사
Extension Project of Semyeung University Dormitory
세명대학교 Semyeong University
Period 08.06 - 09.12

예산(당진방향)휴게소 및 주유소 신축공사
Construction Project of Resting Place & Gas Station in Yesan
(to Dangjin Direction)
한국도로공사 충청지역본부 Korea Expressway Corporation
Period 08.08 - 09.08

동성로 복합상가 신축공사
Construction of Shopping Compelx in Daegu,, Dongsungro
㈜일조 ILJO Corporation
Period 08.11 - 09.11

한의학연구소 별관증축공사
Construction of Annex to the Institute for Oriental Medicine
세명대학교 Semyeong University
Period 08.04 - 08.10

09-교-02시설공사
09-gyo-02 Facilities Work
해병 제9691부대 Marine Corps no.9691
Period 09.06 - 10.10

안동 버스터미널 신축공사
Construction of Andong Bus Terminal
㈜안동버스터미널 Andong Terminal Co.
Period 09.10 - 11.01

동소문동 5가 근린생활시설 신축공사
Construction of Neighborhood Living Facility in Dongsomoon 5ga
김윤정 Kim, Yoon Jeong
Period 09.11 - 11.01

세명대학교 박물관(강의동 E) 증축공사
Extension Project of Semyeong University Museum(Lecture Bldg.E)
세명대학교 Semyeong University
Period 10.05 - 11.03

평택산업㈜ 공장 증축공사
Extension Project of Pyeongtaek Industrial Co., Ltd.
평택산업㈜ Pyeongtaek Industry Co., Ltd.
Period 10.06 - 10.12

이화다이아몬드공업㈜ 오산공장 K동 2층 증축공사 외
Extension of Osan Factory of Ewha Diamond Industry
이화다이아몬드공업㈜ Ewha Diamond Industry Co., Ltd.
Period 10.11 - 11.05

한국인삼박물관 건립건축공사
Construction of Museum of Korean Ginseng
경북 영주시 농업기술센터 Agricultural Technology Center
Period 10.12 - 12.06

서울시 가로변 정류소 개선사업 실시설계 및 시험시공
Design & Sample Construction of Roadside Bus Station for improvement in Seoul
㈜광인기업 Kwangin Corporation
Period 11.01 - 11.03

테라세미콘 안성공장 신축공사
Construction of Plant of Terasemicon in Ansung
㈜테라세미콘 Terasemicon
Period 11.03 - 11.10

PROJECT LIST

지동보건진료소 이전신축공사
Construction of Jidong Health Center
경북 문경시보건소 Health Center in Mungyeong
Period 11.03 - 11.07

상주여자고등학교 기숙사 증축 및 보수공사
Dormitory Extension and Maintenance Work for Sangju Girls' High School
경상북도교육청 Gyeongsangbuk-do Office of Education
Period 11.04 -11.01

엔바인리조트 조성공사 중 건축공사
Building Operation of Constructing Enbine Resort
㈜아이에이비건설 IAB Construction Inc.
Period 11.06 - 12.07

인구보건복지협회 대구경북지회 외부리모델링공사 등
Outer Remodeling for Population Health & Welfare Association Daegu Branch
인구보건복지협회 대구경북지부 Population Health & Welfare Association Daegu Branch
Period 11.06 - 11.08

세명대학교 강의동 신축공사
Construction of the Lecture Building
세명대학교 Semyeong University
Period 11.09 - 12.12

양학중학교 교사동 내진 보강공사
Seismic Reinforcement Work for Teacher's Room in Yanghak Middle School
경상북도포항교육지원청 Education Support Agency in Pohang
Period 11.11 - 12.02

창녕옥야고등학교 기숙사 증축공사
Enlargement Work for Dormitory in Okya High School
창녕옥야고등학교 Okya High School
Period 11.11 - 12.07

춘천 군자리 612, 615번지 다가구주택 신축공사
Multi-household house of Chuncheon Gunja-ri 612, 615
전영표 Jeon Young Pyo
Period 12.03 - 12.08

역삼동 달빌딩 신축공사
Construction of Dal Building in Yeoksam-dong 706-9
주식회사 일상실업 Ilsang Industrial Co,. Ltd.
Period 12.06 - 14.01

칠곡 공공도서관 자료실 증축 및 기타공사
Expansion & Other Construction of Public Library in Chilgok
칠곡교육지원청 Education Support Agency in Chilgok
Period 12.06 - 13.12

한국폴리텍대학 기숙사 및 공학관 임대형 민간투자사업
BTL:Dormitory and Lecture Hall of Korea Polytechnic University
기술지킴이 주식회사 Technical Education Protection Co.
Period 12.04 - 13.10

양북터널 건축공사
Construction of Yangbuk Tunnel
삼성물산 주식회사 Samsung C&T Co. Ltd
Period 12.07 - 13.12

군위오펠골프클럽 조성공사 중 클럽하우스 및 부속건축물
Construction of Club House and Other Buildings df in Gunwi Ophel Golf Club
신우개발㈜ Shinwoo Development
Period 12.09 - 13.08

경기도 수원시 팔달구 인계동 1114-5번지 도시형생활주택 신축공사
Construction of an urban-type Residence at 1114-5, Ingye-dong, Paldal-gu, Suwon-Si, Gyeonggi-do
에이치앤씨 H&C
Period 12.11 - 14.01

방가골 권역단위 종합정비사업(배추절임시설)
Conmprehensive Maintenance Work for BaggagoaI Dist(FacilityforPickledCabbage)
영양군 Youngduk County Office
Period 12.12 - 13.10

성철대종사 기념관 신축공사
Construction of Memorial Temple of Seongcheol
해인사 집외사 Haeinsa (Temple)
Period 13.05 - 13.12

월성본부 2발전소 사옥증축공사
Enlargement work for Headquarters of Wolsong Power Plant
한국수력원자력㈜ Korea Hydro and Nuclear Power
Period 13.06 - 15.02

가산농장시설 현대화사업 신축공사
Construction of Gasan Farm Farm Facilities for Modernization
농업회사법인 가농바이오㈜ Agricultural Corporaction-Ganong Bio
Period 13.09 -14.06

예천목재문화 체험장 신축공사
Construction of Wooden Cultural Experience Facilities in Yecheon
예천군 Yecheon County Office
Period 13.12 - 15.12

숭인 관광호텔 신축공사(관광숙박시설)
Sungin Tourist Hotel Construction
㈜포씨즈 Fourseas Inc.
Period 14.04 - 15.11

정심사 사리전각 신축공사
Construction of Memorial Hall for Monk Sungchul
㈜대한불교조계종백련불교문화재단 Buddhist White Lotus Foundation of Jogye Order of Korean Buddhism
Period 14.04 - 15.05

서울시립대 음악관 건립공사
Construction of Music Center in University of Seoul City
서울특별시 Seoul City Hall
Period 14.10 - 16.05

가산계분저장 시설공사
Construction of Storing Station in Gasan Factory
농업회사법인 가농바이오㈜ Agricultural Corporation-Ganong Bio
Period 15.08 - 16.12

○○ 2차 사업 시설공사(15-2022)
○○ 2nd Project Facility Construction(15-2022)
국운재정관리단 The Armed Forces Financial Management Corps
Period 15.08 - 17.04

시흥본선 상공형 휴게시설공사
Construction of Public Rest Station in Si Heung Express Road
㈜그린익스프레스 Green Express Co., Ltd
Period 15.10 - 17.11

제주 해안동 타운하우스 신축공사
Townhouse Construction in Haean-dong, Jeju
비욘드씨엠 Beyond CM
Period 16.11 - 17.02

포항 제철동초등학교 급식소 및 다목적강당 증축공사
Construction of Meal Place and Multipurpose Hall in Pohang Jecheol Dong Elementary School
포항제철동 초등학교 Pohang Jecheol Dong Elementary School
Period 16.09 - 18.10

KD운송그룹 사옥 신축공사
KDTransport Group Company Building Construction
㈜경기고속 Kyungki Express
Period 16.12 - 18.10

시흥은계 A1BL 아파트 건설공사 6공구
Siheungeunkye A 1 BL Apartment Construction Section 6
한국토지주택공사 Korea Land & Housing Corporation
Period 16.12 - 19.10

제주봉개 1BL 아파트 건설공사 1공구
JejuBonggye 1 BL Apartment Construction Section 1
한국토지주택공사 Korea Land & Housing Corporation
Period 16.12 - 18.08

잠원동 61-9 근린생활시설 신축공사(스타빌딩)
Neighbourhood Facilities in Jamwondong 61-9(Star Building)
이재준 외 Lee Jae Jun and Others
Period 17.11 - 18.12

대전 디오토몰 신축공사
Daejeon D-Auto Mall Construction
㈜트리플힐스 Treefulhills Co., Ltd.
Period 17.11 - 19.05

내서중학교 다목적강당 증축공사
Multipurpose Hall Construction in Naeseo Middle School
경북상주교육지원청 Gyeongbuk Sangju Office of Education
Period 17.12 - 18.06

평택복합휴게시설 신축공사
Pyeongtaek Complex Rest Facility
㈜에이치케이하이웨이 HK highway Co., Ltd
Period 19.04 - 20.07

다산 샤인힐CC 관리동 및 기숙사 건축공사
Dasan Shine Hill CC Management Building & Dormitory Building
㈜두강건설 Doogang Construction Co., Ltd.
Period 19.05 - 19.10

위례신도시 일반상업 6-2-1BL 오피스텔 신축공사
Wirye studio Construction
세현제이차㈜ Sehyun Jacha Co., Ltd
Period 19.06 - 21.06

엘병원 신축공사
L Hospital Construction
㈜제이앤유 J&U Co., Ltd.
Period 19.09 - 20.10

다산샤인힐 CC 클럽하우스 신축공사
Dasan Shinehill CC Golf Club n Expansion Construction
㈜두강건설 Doogang Construction Co., Ltd
Period 19.04 - 19.12

호남권 소비지분산물류센터 신축공사
Construction of Honam Transit Warehouse Logistics Center
수협중앙회 Suhyup Central Association
Period 19.10 - 21.04

월성 읍천사택 휘트니스센터 신축공사
Construction of Wolseong Eupcheon a Company House Fitness Center
한국수력원자력㈜ 월성원자력본부 Korea Hydro and Nuclear Power Co., Ltd.
Wolsong Nuclear Power Site
Period 20.5 - 21.11

PROJECT LIST

Electric Works | 전기공사 산업설비

154kV 곤지암-용문 T/L건설공사
154kV Gonjiam-Yongmoon T/L
한국전력공사 KEPCO
Period 04.12 - 08.07

전라선 진리-서도간 전차선로 신설공사
Jeonra Railroad betw. Shinri & Seodo
한국철도시설공단 KORAIL
Period 05.05 - 12.04

765kV 신안성-신가평 T/L 건설공사(제2공구)
765kV Shinanseong-Shingapyeng T/L(Section 2)
한국전력공사 KEPCO
Period 07.02 - 10.11

동해 남부선 부산-일광간 복선전철 단계별 신호설비 이설 기타공사
Train Signals of Double Track betw. Busan & Ilgwang
한국철도시설공단 KORAIL
Period 09.01 - 14.06

인천청라 상록아파트 전기공사
Electric Works of Incheon Cheongra Sangrok APT
공무원연금관리공단 Government Employees Pension Corporation
Period 09.12 - 12.03

2010년 B지구 보안등 정비공사(연단간가)
Year 2010, Area B, Lighting Maintenance Works
서울특별시 동작구 Seoul Dongjak-ku
Period 10.01 - 11.02

창녕 옥야고등학교 화장실증축 전기공사
Electric Works of Toilet Extension in Okya School
창녕옥야고등학교 Okya School
Period 11.01 - 11.04

10-진 전기현대화 전기공사
10-jin Modernizing Works
해군중앙경리단 Finance Corp. Navy
Period 10.06 - 11.11

서울 신도림 초등학교 후관동 화장실 개선 전기공사
Electric Maintenance Works of WC, Rear Seoul Sindorim Primary School
서울특별시 남부지원청 Nambu Educ. Support Office, Seoul
Period 11.07 - 11.10

세명대학교 강의동 증축공사(전기)
Electric Works in Lecture Hall in Semyeong University
세명대학교 Semyeong University
Period 11.09 - 12.08

석수역지점 레이아웃 변경공사
Rayout Changing Works for Seoksu Subway Station
중소기업은행 Industrial Bank of Korea
Period 12.05 - 12.06

대구 금호 A-1블록 아파트 전기공사 1공구
Electric Works of Daegu Keumho APT A-1 Block
한국토지주택공사 Korea Lang & Housing Corporation
Period 12.08 - 14.08

서울대학교 예술계복합교육 연구동 신축 전기공사
Electric Works of Art and Research Building in Seoul National University
서울대학교 Seoul National University
Period 12.12 - 15.05

154kV 신부평보강 T/L 활선철탑 보강공사
154kV Shinbupyeong T/L Reinforcement Works
한전 인천본부 KEPCO
Period 13.03 - 14.01

고속국도 제65호선 울산-포항간 전기공사
Electric Works of Expressway number 65 betw. Ulsan & Pohang(Section 8)
한국도로공사 Korea Expressway Corporation
Period 13.12 - 15.12

김포공항 국내선 여객터미널 리모델링 전기공사
Electric Works of Renovation for Passenger Terminal of Gimpo Domestic Airport
한국공항공사 Korea Airports Corporation
Period 14.03 - 14.12

마곡지구 고시개발사업 교통신호등 공사
Traffic Light Works in Magok Dist
에스에이치공사 SH
Period 14.03 - 18.05

154kV 태원 T/L No.53호 활선철탑 보강공사
154kV Taewon T/L No.53
한전 인천본부 KEPCO
Period 14.03 - 14.09

행복도시 3-3 M6블록 아파트 전기공사 4공구
Electric Works Section 4 of Happy City 3-3 Block M6
한국토지주택공사 Korea Land Housing Corporation
Period 15.02 - 17.06

성주 2일반산업단지 송전선로 지중화공사
Underground Electric Works of Seongju 2 Industrial Complex
성주군 Seongju Distrtict
Period 15.03 - 15.11

양북장항 한수원 본사(주/예비)10.75MW 신설공사
Electric Works of Korea Hydro & Muclear Powel Co., Ltd Headquarter(Main/Alternative) 10.75MW
한국전력공사 Korea Electric Power Corporation
Period15.05 - 16.08

154kV 동송산-사강 T/L 건설공사
154kV Dongsong Mountain-Sagang T/L
한전 경인건설처 KEPCO
Period 15.09 - 18.07

양학초등학교 급식소 및 강당 전기공사
Selectric Works of Yanghak Elementary School
포항교육지원청 Pohang Office of Education
Period 15.10 - 16.07

물산업클러스터 공업용수 취정수장 건설공사
Water Industry Cluster Industrial Water Drinking Plant Construction
대구상수도사업본부 Waterworks Headquarters Daegu Metropolitan City
Period 16.10 - 18.10

2017년도 대구 경북지역본부 문경지사 고압 B공사
2017 tear High pressure Electric Works B, Mungyeong Branch of Daegu & Gyeongbuk District Headquarter
한국전력공사 대구경북지역본부 Daegu & Gyeongbuk Headquarter of KEPCO
Period 17.01 - 18.12

당진지역 전기공급시설 전력구공사(신당진-북당진 1차)
Electric Supply Works for Dangjin District(New Dangjin - North Dangjin Phase1)
한국전력공사 KEPCO
Period 17.05 - 18.12

포항 명도학교 LED조면 교체 및 천장개체에 따른 전기공사
LED Light Replacement and Electric Works for Pohang Myeongdo School
포항 명도학교 Pohang Myeongdo School
Period 18.01 - 18.05

문화 농어촌마을 하수도 정비공사
Culture Farming and Fishing Village Sewer Maintenance Construction
경상북도 성주군 Seongju-gun, Gyeongsangbuk-do
Period 18.03 - 20.03

생태체험마을 하수처리시설 설치공사
Ecological Village Sewage Treatment Facility Installation
경상북도 김천시 Gimcheon-si, Gyeongsangbuk-do
Period 18.12 - 19.12

축구전용구장 조성 전기공사
Electric Work for Soccer Stadium
광주광역시 Gwangju Metropolitan City
Period 19.03 - 20.02

다목적강당 증축 전기공사
Multipurpose Auditorium Extension Electric Work
경안여자중학교 Gyeongan Girls' Middle School
Period 19.06 -19.11

흥도하수관로 정비공사
Heungdo Sewage Pipe Maintenance Work
경기도 고양시 Goyang-si, Gyeonggi-do
Period 19.09 - 22.03

군위S/S 소보D/L 신재생접속보장 1회선 신설공사
Electric Works of Gunwi S/S Sobo D/L Regeneration Access Guarantee single line
한국전력공사 경북본부 Gyeongbuk Headquarter of KEPCO
Period 19.11 - 20.08

의흥 수북 농어촌마을하수도정비사업
Uiheung Subuk Rural Village Sewerage Maintena Construction
경상북도 군위군 Gunwi County, Gyeongsangbuk-do
Period 20.03 - 22.03

Renewable Energy Works
신재생에너지 사업

코레일 시흥 차량사업소 태양광 발전사업
KORAIL Siheung Vehicle Office Photovoltaic Power Generation Business
경상하이웨이솔라㈜, 영남하이웨이솔라㈜
Gyeongsang Highwqy Solar, Yeungnam Highwqy Solar
Period 20.03 - 22.03

코레일 병점 차량사업소 태양광 발전사업
KORAIL Byeongjeom Vehicle Office Photovoltaic Power Generation Business
경상하이웨이솔라㈜, 영남하이웨이솔라㈜
Gyeongsang Highwqy Solar, Yeungnam Highwqy Solar
Period 20.03 - 22.03

고속도로 영업소 지붕 태양광 발전사업
Highway Sales Office Roof Photovoltaic Power Generation Business
GS파워 GS Pawer Co., Ltd.
Period 20.04 - 20.12

고속도로 법면 태양광 발전사업
Highway Facade Photovoltaic Power Generation Business
GS파워 GS Pawer Co., Ltd.
Period 20.04 - 20.12

PROJECT LIST

Overseas Works | 해외공사

동티모르 육군본부 신축공사 [Timor-Leste]
Construction of F-FDTL Head Quarter
동티모르 국방부 Ministry of Defense & Security
Period 13.08 -16.08

2014년도 태평양해양연구센터 기반시설 구축공사 [Micronesia]
Construction of Base Building for Pacific Marine Research Center in 2014
한국해양과학기술원 KIOST
Period 14.05 -14.11

동티모르 토노 관개개선사업 [Timor-Leste]
Rehabilitation of Tono Irrigation Scheme, Timor-Leste
동티모르 농산부 Ministry of Agriculture of Timor-Leste
Period 14.11 - 17.05

동티모르 판테마카사르 상수도공사 [Timor-Leste]
Expansion & Rehabilitation of Pante Makassar Water Supply System, Timor-Leste
동티모르 공공사업부 Ministry of Public Works of Timor-Leste
Period 15.06 - 17.11

베트남 코일센터(하이퐁 강화기전) 건설 사업 [Vietnam]
Vietnam Coil Center(Hai Phong Reinforcement Electric Generation) Construction
㈜LG상사 베트남 LG International Corp.
Period 15.10 - 16.06

기신정기 공장 신축공사 [Vietnam]
KISHIN Vietnam Factory Construction
Kishin Corporation
Period 15.11 - 16.05

부원 비나 제2공장 신축공사 [Vietnam]
Buwon Vina Factory Phase2 Construction
Buwon Vina Co., Ltd.
16.01 - 16.11

뉴원텍 공장 신축공사 [Vietnam]
New One Tech Factory Construction
New One Tech Company Limited.
Period 16.10 - 17.02

DST VINA FACTORY PHASE 2 신축공사 [Vietnam]
DST VINA FACTORY PHASE 2 Construction
DST VINA company Limited
Period 15.09 - 17.02

나노텍 바티엔 1공장 신축공사 [Vietnam]
NANOTECH Vina Ba Thien 1 Factory Construction
NANOTECH Vina Company Limited
Period 16.11 - 17.02

한국단자공업㈜ 베트남법인 신축공사 [Vietnam]
KET Vietnam Factory Construction
Korea Electric Terminal Vietnam Co., Ltd.
Period 15.11 - 17.03

제일테크 베트남 제2공장 [Vietnam]
JEIL-TECH Vina Period Factory Phase2
JEIL-TECH Vina Co., Ltd
Period 16.10 - 17.04

동양전자 하이퐁 제2공장 2단계 [Vietnam]
Dong Yang Electronics Hai Phong Factory 2 Phase 2
Dong Yang Electronics Hai Phong Co., Ltd.
Period 17.01 - 17.09

대현ST 호치민공장 신축공사 [Vietnam]
DSTVina HCM Factory Construction
DSTVina HCMC Branch Company Limited
Period 17.03 - 17.08

다보비나 공장 신축공사 [Vietnam]
DAVO Vina Factory Construction
DAVO Vina Company Limited
Period 17.04 - 17.09

우주비나 베트남공장 증축공사 [Vietnam]
Uju Vina Factory Extension
Uju Vina Co., Ltd.
Period 17.02 - 17.09

DST베트남 공장 신축공사 Phase 3 [Vietnam]
DSTVina Factory Construction Phase 3
DST Vina Company Co., Ltd
Period 17.08 -18.02

동양전자 하이퐁 2차 공사 신축공사 [Vietnam]
Dong Yang Electronics Hai Phong Factory Construction Phase 2
Dong Yang Electronics Hai Phong Co., Ltd.
Period 17.11 - 18.01

한국단자공업㈜ 베트남법인 "C동" 증축공사 [Vietnam]
KET Building "C" Extension
Korea Electric Terminal Vietnam Co., Ltd.
Period 17.12 - 18.08

우간다 토로로 중앙시장 건설공사 [Uganda]
The Construction of Tororo Central Market in Tororo Municipality,
Tororo District in Uganda Ministry of Local Government
Period 18.02 -20.02

스카이레이크 골프장 신축빌라 건설공사
Construction of Sky Lake Golf and Resort Club Project
DK ENC VIETNAM JSC
Period 18.12 - 20.09

DNC Automotive Factory 신축공사
DNC Automotive Factory Construction
DNC Automotive Co., Ltd.
Period 18.06 - 18.09

대현 ST 2공장 신축공사
DST Vina Factory Phase 2
대현ST DST Vina Company Limited
Period 15.09 - 16.02

DST VINA 2 FACTORY 신축공사
DST VINA 2 FACTORY New Construction
DST VINA 2 COMPANY Co., Ltd.
Period 19.06 - 20.02

우주비나 푸토 우드팰릿공장 신축공사
New Construction Work for Uzupina Puto Wood Pallet Plant
UJU Vina Phu Tho Co., Ltd.
Period 19.05 - 20.02

한국단자공업㈜ 폴란드 법인 신축공사
KET Poland Factory Construction
KET Poland Sp.Zo.o.
Period 19.05 - 19.12

USFK Works | 주한미군공사

오산비행장 체육관 바닥공사
Resuface & re-line on the wood floor, Osan AB
주한미군 CCK US Army Contracting Command Korea
Period 09.10 - 09.12

의정부 골프클럽 넷팅공사
Netting & Concrete Pole Installation for CRC Golf Club
주한미군 CCK US Army Contracting Command Korea
Period 09.10 - 09.12

오산비행장 장교클럽 내부공사
Installation & Removal of Vinyl Wall-Covering for Osan Officer's Club, Osan AB
주한미군 CCK US Army Contracting Command Korea
Period 10.08 - 10.09

평택비행장 건축물 설비공사
Replace HVAC at Bldg# S-693, USAG Humphreys
주한미군 411계약여단 411CSB
Period 11.08 - 12.02

왜관 도색건조부스 설치공사
Installation of Drying Booth, Camp Carrol
주한미군 411계약여단 411CSB
Period 13.03 - 13.10

Landscaping | 조경공사

오태근린공원 체육시설물 조성공사
Sports Facility Construction in Otae Park
구미시 Gumi Municipality
Period 10.12 - 11.08

2012년 송정자연휴양림 제3야영장 신설공사
Construction of Third Camp Site in Songjung Recreational Forest in 2012
칠곡군 Chilgok County Office
Period 12.04 - 12.06

2012년 사랑의 숲 희망의 고갯길 조성공사
The Road of Hope in Love Forest in 2012
칠곡군 Chilgok County Office
Period 12.04 - 12.10

하천생태 관광탐방로 조성공사
Construction of River Ecotourism Trail
구미시 Gumi Municipality
Period 13.07 - 17.03

경산네거리 미관광장 조성공사
Beauty Square Construction in Gyeongsan Intersection
경산시 Gyeongsan Municipal
Period 17.02 - 17.06

미천 생태하천 복원사업
Restoration of Michen Ecological Stream
안동시 Andong-si
Period 15.03 - 18.06

다목적 어린이 테마공원 조성공사
Multi-Purpose Children's Thema Park
구미시 Gumi Municipality
Period 17.02 - 18.09

마곡지구 2공구 도시개발사업 조경공사
Landscaping Works for Magok City Development Section 2
에스에이치공사 Seoul Housing & Communities Corporation
Period 15.07 - 19.11

대구연경 공공주택지구 조경공사
Landscaping Works for Daegu Yeongyeong Public Housing District
에스에이치공사 Seoul Housing & Communities Corporation
Period 17.03 - 18.10

학서지 생태공원조성사업 조경공사
Eco Park Landscaping Works in Hakseoji
한국농어촌공사 Korea Rural Community Corporation
Period 18.03 - 20.12

생활체육시설 조성공사
Construction of Leisure Sports Facilities
세명대학교 Semyeong University
Period 12.03 - 12.07

한국 사무소 Korea Offices

홈페이지 : www.eyoungjin.co.kr

대구

남구 현충로 105 (대명동)
105 Hyeonchung-ro, Nam-gu (Daemyung-dong)
Tel : 053-624-2151

서울

송파구 송파대로 201, B동 608호
B-dong No.608, 201, Songpadaero, Songpagu
Tel : 02-525-6185

해외 사무소 Overseas Offices

베트남 법인

Younjin E&C VINA
Address : 3rd Floor, B Tower, Keangnam Landmark Building,
Me Tri Ward, Nam Tu Liem District, Ha Noi City, Vietnam
Tel : +84 243 858 0435
Fax : +84 243 858 0436
Homepage : youngjinvina.co.kr

폴란드 법인

Youngjin Construction Poland sp. z o.o.
Address : Konarskiego Street 10/62, 44-100 Gliwice, Poland
Tel : +48 5312 0525

동티모르 지사

Youngjin Construction Inc. Timor-Leste Branch Office
Address : Rua De Manleuana, Fomento Ⅱ, Comoro,
Dom Aleixo, Dili, Timor Leste
Tel : +670 7708 2261

우간다 지사

Youngjin Construction Inc. Uganda Branch Office
Address : Bandali Close, Kailash Bungalows,Block4.
Bugolobi,Kampala,Uganda
Tel : +256 77 735 8795

Youngjin